3ème plan « zones humides »

Groupe thématique outre-mer

Réunion du GNMH 18 décembre 2017
Hélène Udo

Liberté • Égalité • Fraternité
RÉPUBLIQUE FRANÇAISE
MINISTÈRE DE LA TRANSITION ÉCOLOGIQUE ET SOLIDAIRE

AGENCE FRANÇAISE POUR LA BIODIVERSITÉ
ÉTABLISSEMENT PUBLIC DE L'ÉTAT

Le groupe outre-mer

C'est quoi ?

Le **groupe outre-mer** réalise le suivi des actions « outre-mer » (16 et 39 à 45) et accompagne à l'outre-mer toutes les autres actions prévues dans le plan national.

Qui ?

Le GTh outre-mer a réuni environ **80 personnes** entre 2015 et 2017, de Guyane, Martinique, Guadeloupe, Mayotte, La Réunion, Nouvelle-Calédonie, Polynésie française et de métropole.

Quand ?

- 1ère réunion en 2015,
- 4 réunions en 2016 : Antilles-Guyane le 24 mai ; Mayotte le 4 octobre, La Réunion le 6 octobre, Nouvelle-Calédonie le 7 novembre.
- 1 réunion en 2017 (depuis Paris, en visio)

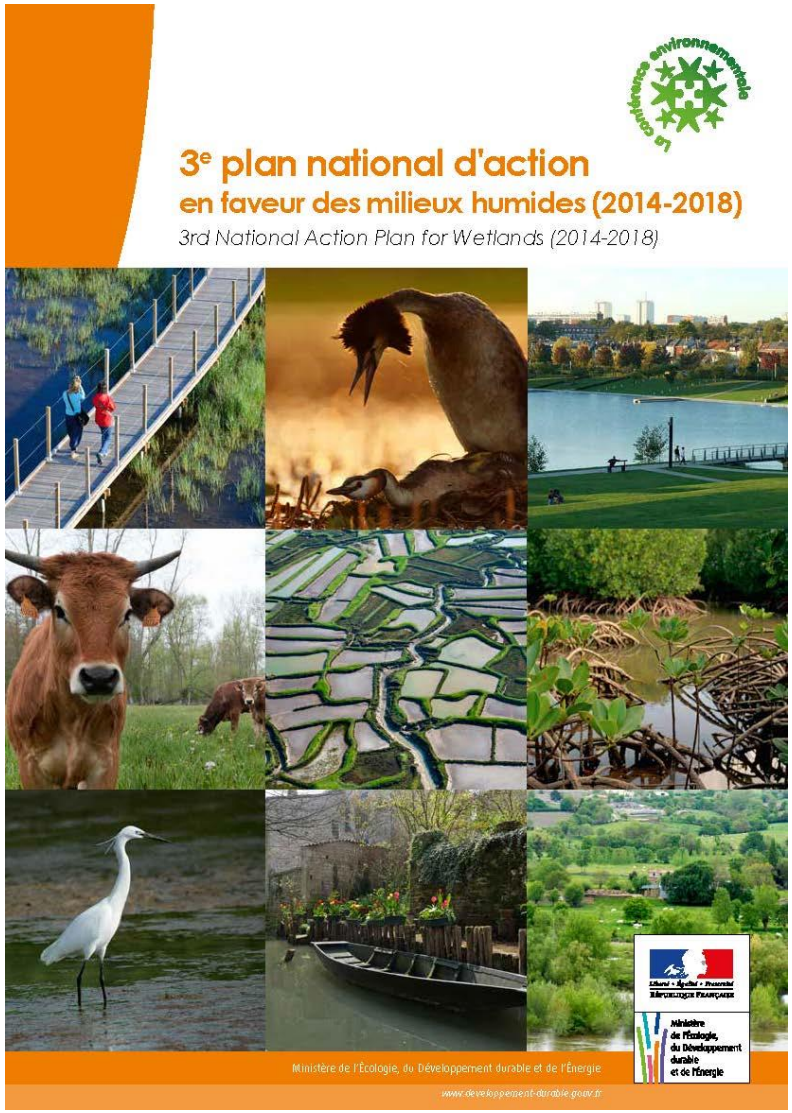

Le groupe outre-mer

📌 **Le travail effectué en 2016 avec les territoires :**

- Passage en revue de l'ensemble du 3ème plan
- Identification des actions concernant chaque territoire
- Collecte d'information pour ces actions
- Proposition de nouvelles actions

📌 **Réalisation d'une synthèse de l'ensemble des travaux**

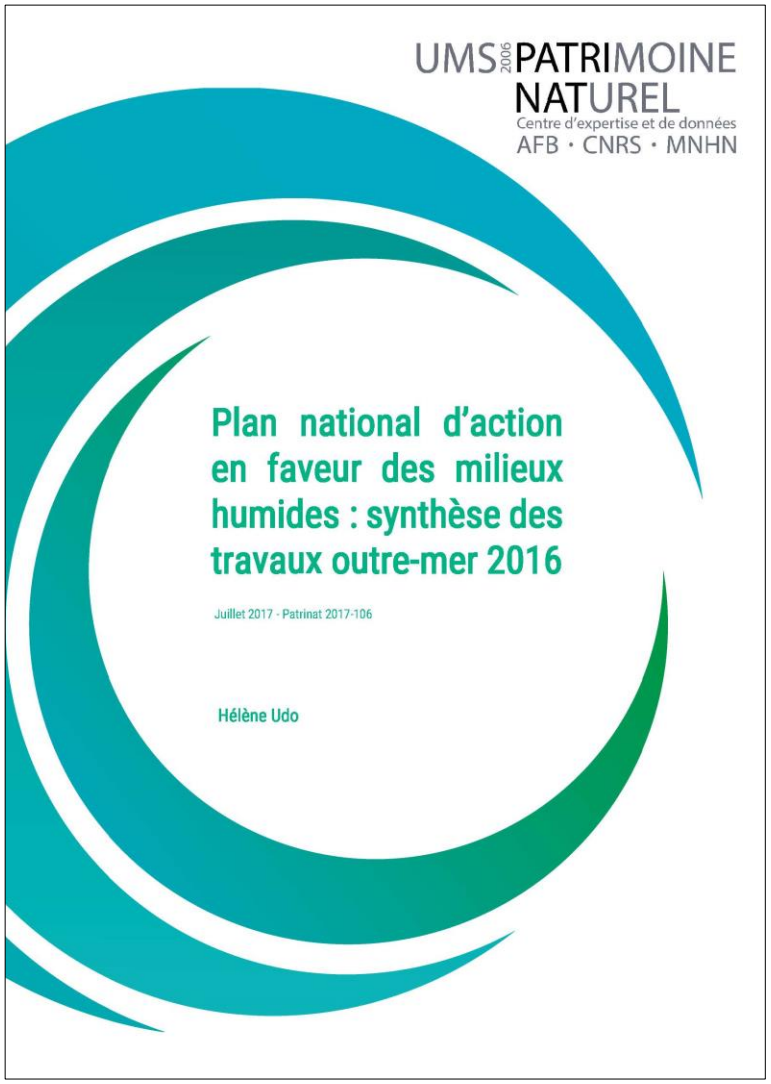

Bilan des actions par territoire

TABLEAU 4 : QUELLES ACTIONS DU PLAN POUR QUELS TERRITOIRES ?

Action	Guadeloupe	Martinique	Guyane	La Réunion	Mayotte	Saint Pierre et Miquelon	Saint Barthélémy	Saint Martin	Wallis et Futuna	Polynésie française	Nouvelle-Calédonie	TAAF	Clipperton
1	X	X	X	X	X	X	X	X	X	X	X	X	X
1 bis	X	X	X	X	X	X	X	X	X	X	X	X	X
2	X	X	X	X	X	X	X	X	X	X	X	X	X
3	X	X	X	X	X	X	X	X	X	X	X	X	X
4													
5					X								
6	X	X	X	X	X	X	X	X	X	X	X	X	X
7	X	X	X	X	X	X	X	X	X	X	X	X	X
8	X	X	X	X	X	X	X	X	X	X	X	X	X
9	X	X	X	X	X	O	O	O	O	O	O	O	O
10	X	X	X	X	X	O	O	O	O	O	O	O	O
11 a	I	I	I	I	I								
11 b	X	X	X	X	X								
11 c	I	I	I	I	I								
12	I	I	I	I	I	I	I	I	I	I	I	I	I
13	X	X	X	X	X								
14	X	X	X	X	X								
15													
16	X	X	X	X	X	X	X	X	X	X	X	X	X
17			I										
18	X	X	X	X	X	X	X	X	X	X	X	X	X
19	X	X	X	X	X	X	X	X	X	X	X	X	X
20													
21													
22			I										
23			I		I								
24	I	I	I	I	I								
25	I	I	I	I	I								
26	O	O	O	O	O	O	O	O	O	O	O	O	O
27	I	I	I	I	I								
28	O	O	O	O	O	O	O	O	O	O	O	O	O
29													
30	O	O	O	O	O								
31	I	I	I	I	I								
32													
33	O	O	O	O	O								
34	I	I	I	I	I								
35	X	X	X	X	X								
36	I	I	I	I	I								
37	X	X	X	X	X					X	X		
38	I	I	I	I	I								
39	X	X	X	X	X	X	X	X	X	X	X	X	X
40	X	X	X	X	X		X	X	X	X	X	X	X
41	X	X		X	X		X	X	X	X	X	X	X
42	X	X		X	X		X	X	X	X	X		
43	X	X	X	X	X								
44	X	X	X	X	X	X	X	X	X	X	X	X	X
45	X	X	X	X	X	X	X	X	X	X	X	X	X
46	I	I	I	I	I								
47	X	X	X	X	X								
48	X	X	X	X	X								
49													
50	X	X	X	X	X	X	X	X	X	X	X	X	X
51	X	X	X	X	X	X	X	X	X	X	X	X	X
52	X	X	X	X	X	X	X	X	X	X	X	X	X
new	X	X	X	X	X								

LEGENDE : X : TERRITOIRE CONCERNE ; O : TERRITOIRE CONCERNE « DANS UN SECOND TEMPS » ; I : TERRITOIRE NON CIBLE PAR LE PLAN MAIS INTERESSE PAR LE SUJET

Bilan :

- Les DROM sont directement concernés par 30 actions
- Ils sont concernés « dans un second temps » par 4 actions
- Ils sont intéressés par 11 actions

Sujets :

- Les sujets spécifiques (récifs coralliens et écosystèmes associés) sont très bien suivis (IFRECOR, Conservatoire du Littoral)
- Grands besoins sur les autres sujets (agriculture, urbanisme, etc.)

Le groupe outre-mer

📌 2017 en bref :

- Nouvelle gouvernance du pôle relais depuis le début de l'année
- Réunion du comité national IFRECOR en Nouvelle-Calédonie en septembre 2017
- Tenue d'une réunion du groupe outre-mer, en comité restreint (12 participants) le 14 novembre 2017
  - Valorisation des travaux du 4ème plan ?
  - Point sur les travaux liés à la définition des zones humides en outre-mer
  - Actualités des autres groupes thématiques et identification des enjeux prioritaires

🔦 Objectifs pour le début d'année 2018 :

- Acter les priorités pour 2018
- Définir le calendrier 2018 (réunions dans les territoires ?)
- Entamer la réflexion sur le prochain plan d'actions

AGENCE FRANÇAISE POUR LA BIODIVERSITÉ
ÉTABLISSEMENT PUBLIC DE L'ÉTAT

Merci de votre attention

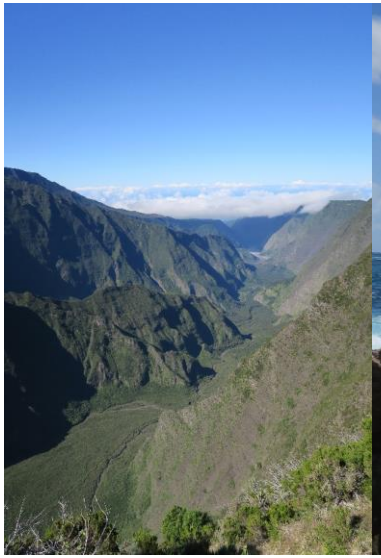

Helene.udo@afbiodiversite.fr

Arrêté interministériel

Rappel de l'historique

- Seule la définition du L214-1 du Code de l'Environnement est applicable dans les départements d'outre-mer, ce qui entraine des difficultés d'application de la réglementation en raison du manque de précision des critères à retenir pour identifier et délimiter ces milieux.
- L'arrêté interministériel du 24 juin 2008 modifié pour l'identification et la délimitation des zones humides s'applique en métropole et en Corse
- Souhait d'un arrêté équivalent pour l'outre-mer (nombreuses réunions DEB-DEAL-AFB depuis 2015)

Chantier en cours

- Lancement d'une action en 2017 pour 1/ un état de l'art des travaux sur le sujet et 2/ la définition de protocoles avec des tests sur le terrain → validé au dernier GNMH
- Convention AFB – IRD de Guyane budgétisée en 2017.
- Problème : la convention n'a pas été signée par l'IRD depuis son envoi en juin …

Résultats attendus en 2018

- Avoir la convention signée avec l'IRD ?
- Relancer la dynamique en trouvant un nouvel opérateur ?