ZONE HUMIDE D'IMPORTANCE INTERNATIONALE
SECTEUR D'APPLICATION DE LA CONVENTION DE RAMSAR

Identifiant: Projet

Nom: Etang de Salses-Leucate et milieux humides périphériques

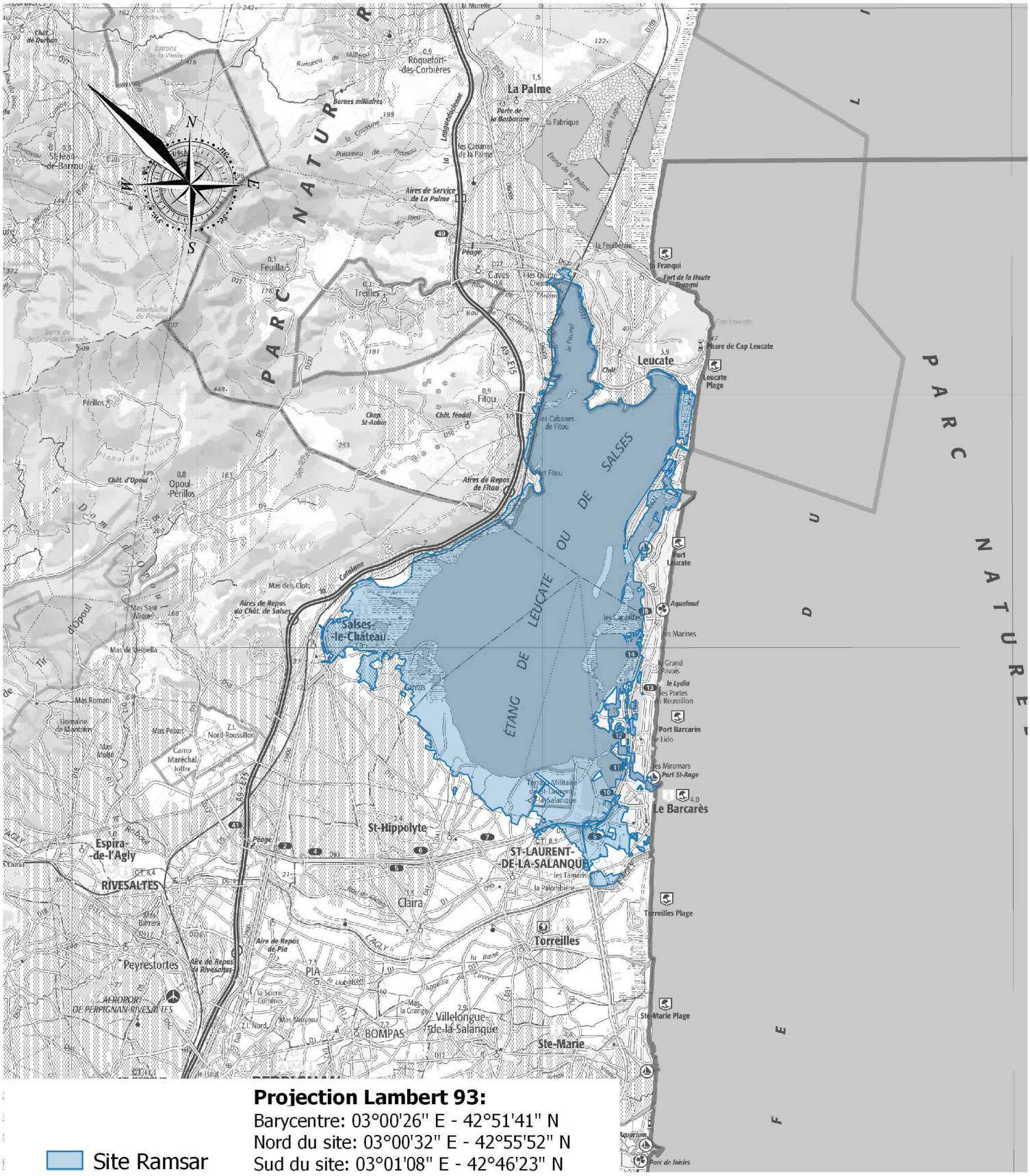

Projection Lambert 93:

Barycentre: 03°00'26'' E - 42°51'41'' N
Nord du site: 03°00'32'' E - 42°55'52'' N
Sud du site: 03°01'08'' E - 42°46'23'' N
Est du site: 03°02'43'' E - 42°50'41'' N
Ouest du site: 02°55'19'' E - 42°49'60'' N

Site Ramsar

Source RIVAGE Salses-Leucate, fond cartographique Scan100 IGN 2017

Echelle 1 : 150 000